

Ansicht

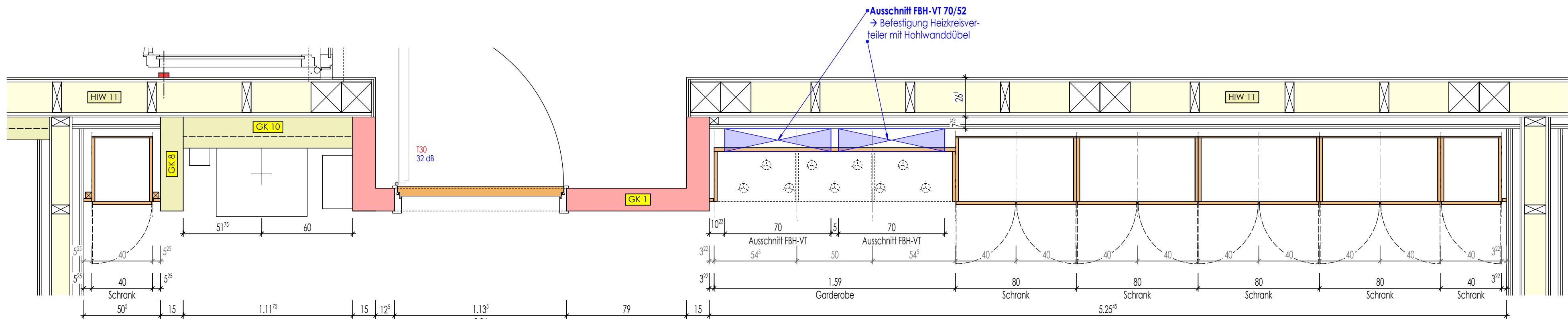

Grundriss

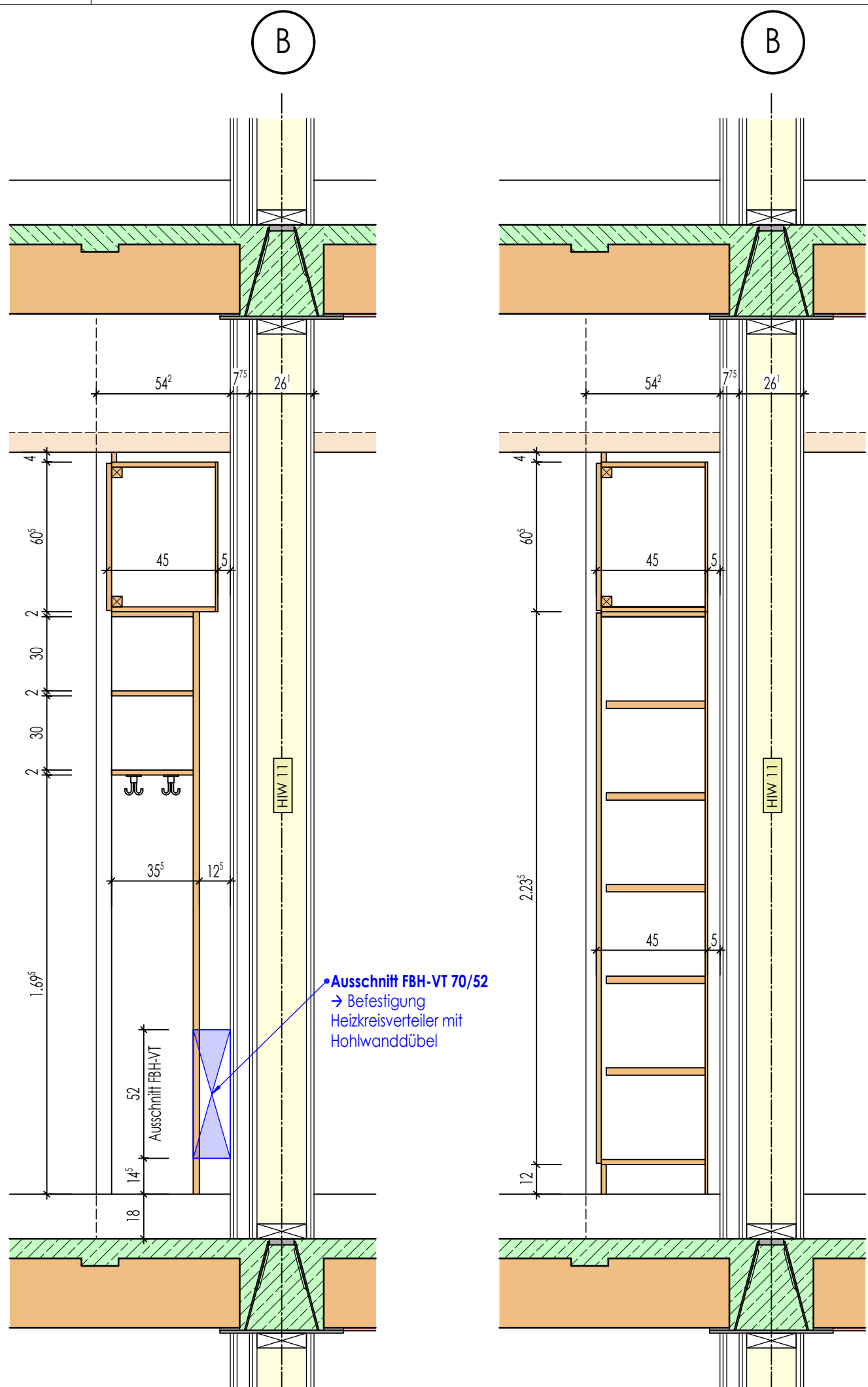

Schnitt - Garderobe

Schnitt - Schrank

Klassenzimmer OG2-013

LEGENDE:

RFB.	=	ROHFUSSBODEN
FFB.	=	FERTIGFUSSBODEN
ROK.	=	ROHFUSSBODENOBERRANTE
FOK.	=	FERTIGFUSSBODENOBERRANTE
WD	=	WANDDURCHBRUCH
DD	=	DECKENDURCHBRUCH
BD	=	BODENDURCHBRUCH
KLB	=	KERNLOCHBOHRUNG
WS	=	WANDSCHLITZ
OK.	=	OBERRANTE
UK.	=	UNTERKANTE
U.	=	UNTER
Ü.	=	ÜBER
BR	=	BRÜSTUNG
ST	=	STURZ
H	=	HEIZUNG
L	=	LÜFTUNG
S	=	SANITÄR
ELT	=	ELEKTRO
HK	=	HEIZKÖRPER
RR	=	REGENFALLROHR

±0.00 = 543.00 ü.NHN
ALLE MASSE IN cm UND m
DIE VERMASSUNG DER TÜRHOHEN
BEZIEHT SICH VON OK FFB BIS UK STURZ

Dämmstoff	Stahlbeton	±0.00 = 543.00 ü.NHN
Trockenbau	WU-Beton	ALLE MASSE IN cm UND m
Trockenbau F30	Fertigteil	DIE VERMASSUNG DER TÜRHOHEN
Trockenbau F90	Sichtbeton-Oberfläche	BEZIEHT SICH VON OK FFB BIS UK STURZ

XXX	X	XXX	XXX
Geändert am	Index	Änderungen	Name
Bauherr	Landkreis Reggen	vertr. d. Herrn Landrat Dr. Ralith	Landkreis REGGEN ARBERLAND
Baubjekt	Ersatzneubau der Staatlichen Berufsschule mit FOS in Reggen		
Bauort	Am Riedberg 1, 94209 Reggen		
Bauteil	Klassenz.-Schreiner-Möbel		
	Raum OG2-013-BA2		
Gezeichnet	Datum	Name	Massstab
Gesehen	23.01.2026	M.Schlecht	1:20
Geprüft			Projekt-Nr.
			2020-045B
Beilage zum Leistungsverzeichnis			
Beilage-Nr. / Bauteil / Datum			
2020-045B APL 189			
KLZ-Möbel OG2-013 - BA2			
23.01.2026.pdf			
Plan - Nr.			
APL189			